



Introducción

Lantek Integra Almacenes, es una solución de gestión que le permite tener toda la información clave de su inventario en tiempo real, así como una correcta valoración de las existencias en cada momento y para cada almacén.

Gestión de inventario

El sistema permite conocer el stock real de todos los tipos de artículos: chapas, retales, perfiles, piezas, artículos de compra y producto final entre otros.

La gestión del inventario, así como las necesidades de material y su gestión, es específica para cada tipología de artículo.

Los retales, tanto para chapas como para perfiles, son generados y gestionados dentro del módulo de almacenes, tras su diseño en oficina técnica y su posterior validación en taller.

Gestión de costes

Una vez seleccionado el método de cálculo de costes deseado (FIFO, LIFO o Media), cada vez que el usuario realice un movimiento de almacén desde cualquier módulo de **Lantek Integra**, el sistema actualiza el coste real de los producto/s de forma automática. De este modo, en todo momento se puede saber el valor de cada uno de los productos almacenados, así como el valor total del inventario.

Gestión de trazabilidad

Lantek Integra Almacenes gestiona la trazabilidad, números de serie y/o números de lote, para cada una de las mercancías recibidas.

Generar y asignar números de serie o trazabilidad en la recepción del material, asignar referencias y asociar documentación relacionada a cualquier acción de entrada o salida de stock son algunas de las funcionalidades clave que este módulo incluye.

Gestión de reservas y cantidades en almacén

Para gestionar de forma eficaz los materiales y productos almacenados es necesario tener un control actualizado de las cantidades existentes en cada momento. **Lantek Integra Almacenes** no sólo le muestra la cantidad real en existencias, sino los diferentes estados en las que se encuentran estas: disponibles, reservadas, en pedidos pendientes de recibir, etc.

Para cada reserva de material existente, el sistema muestra el origen de la misma y para que registro está reservada: pedido de venta, trabajo de taller y/o orden de fabricación entre otras. Finalmente, permite la generación de etiquetas de reservas con las que se especifique para cada elemento si está o no reservado y para que acción.

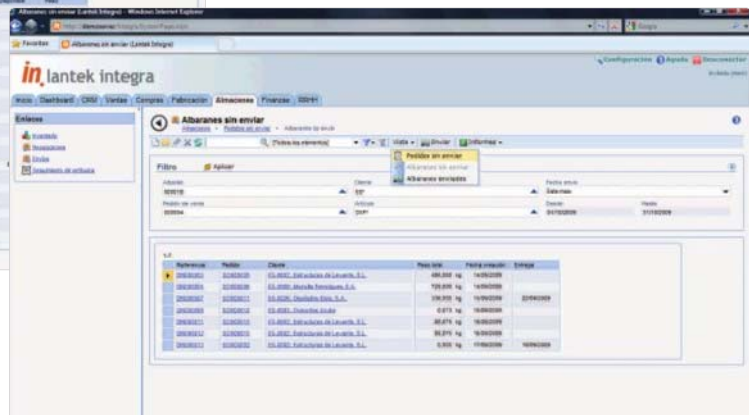
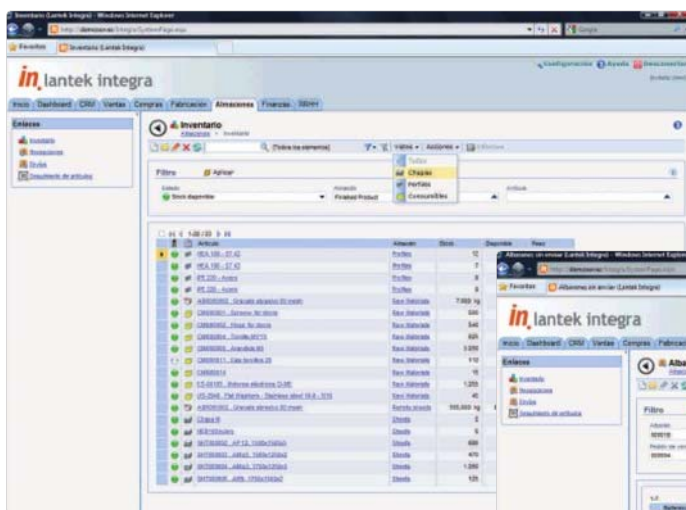

• Gestión de recepciones y envíos

El sistema gestiona todas las recepciones, las realizadas y pendientes. Incluye vistas específicas para la gestión de las compras recibidas y de las compras o recepciones pendientes.

De forma análoga, incluye una gestión de envíos completa, con vistas específicas para para la gestión de pedidos y albaranes pendientes y enviados.

• Gestión de código de barras

El sistema está completamente integrado con las soluciones de código de barras Lantek. Permite registrar movimientos de almacén, transferencias, ajustes y consultas de inventario mediante terminales de códigos de barras.

• Gestión multi-almacenes

Lantek Integra Almacenes le permite trabajar con varios almacenes a la vez. Además, para una distribución óptima de los productos y un buen control de los mismos, existe la opción de dividir los almacenes en distintas ubicaciones físicas, pudiendo asignarlas luego a cada producto en función de sus características.



“Lantek Integra Almacenes le permite gestionar sus almacenes, reduciendo al máximo los costes de inventario requeridos”

• Integración de almacenes con las diferentes áreas

Lantek Integra Almacenes está completamente integrado con los restantes módulos de gestión **Lantek Integra**, configurando así un sistema eficaz para la gestión de los inventarios reales y las necesidades requeridas desde cada área de la empresa: pedidos de venta, órdenes de fabricación, trabajos CAD/CAM, etc.

La solución se integra y comunica con las soluciones **Lantek CAD/CAM**, gestionando perfectamente, en tiempo real, las cantidades y reservas para los retales de chapas y perfiles diseñados en oficina técnica.

• Histórico y análisis de inventario

Lantek Integra Almacenes, se convierte en una herramienta estratégica de análisis, poniendo a disposición del responsable de almacenes todos los datos clave generados: histórico de movimientos de almacén, inventarios en determinada fecha, necesidades de material, recepciones y envíos, documentación generada y valoración económica de existencias entre otras, etc.

La solución incluye filtros avanzados, vistas e informes específicos, que nos permiten acceder a toda la información clave de forma rápida e intuitiva.

Lantek Integra Almacenes, principales características:

- Gestión de inventario y valoración de costes.
- Gestión de trazabilidad y documentación asociada.
- Gestión de reservas y cantidades en almacén.
- Gestión de recepciones y envíos
- Gestión de código de barras
- Integración con otras áreas.
- Histórico y análisis de inventario.